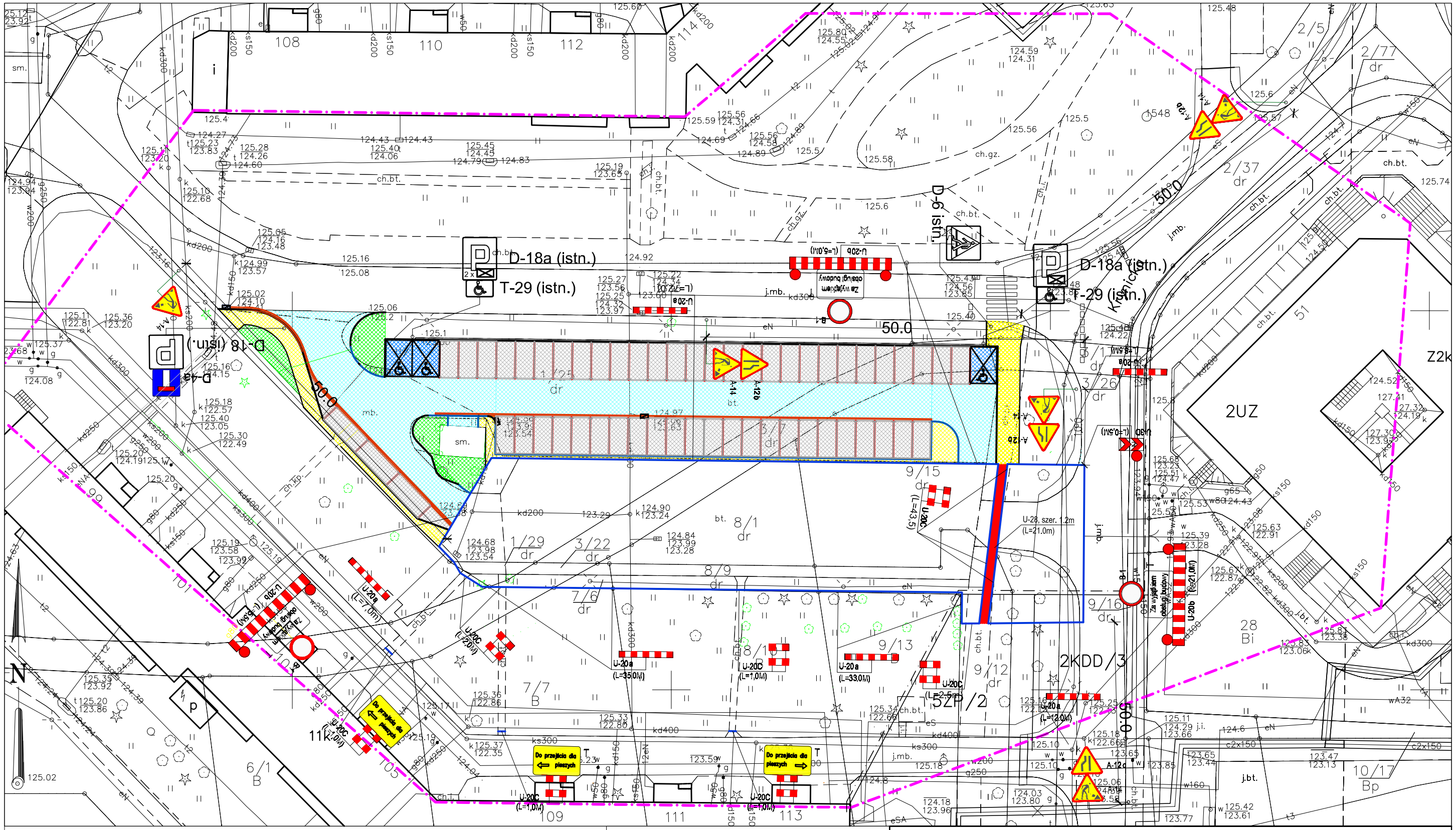


LEGENDA:

U-20a (L=18.5M) – PROJEKTOWANE BARIERY DROGOWE

A-14 – PROJEKTOWANE OZNAKOWANIE PIONOWE NA CZAS BUDOWY

– PROJEKTOWANE LAMPY OSTRZEGAWCZE ZMIERZCHOWE TYPU "MONOLIGHT"

D-6 ISTN. – ISTNIEJĄCE OZNAKOWANIE PIONOWE


**PRO-CAD**

PRZEDSIĘBIORSTWO USŁUGOWE "PRO-CAD" Bartłomiej Szczygielski
UL. PRĄDZYŃSKIEGO 22/9, 50-434 WROCŁAW
TEL. (071) 3413265, 0604066672 ; e-mail: Pro_cad1@wp.pl


SKŁAD ZESPOŁU PROJEKTOWEGO

| | NAZWISKO /Nr.upr./ | Nr UPR. | PODPIS | DATA |
|---|---|---|---|---|
| | Branża komunikacyjna: | | | |
| PROJEKTOWAŁ: | mgr inż. Bartłomiej Szczygielski | 20/02/DUW | | 07.2018 |
| SPRAWDZIŁ: | mgr inż. Grzegorz Muchalski | 206/DOS/05 | | 07.2018 |

INWESTOR:

Gmina Wrocław
pl. Nowy Targ 1-8
50-141 Wrocław

TEMAT OPRACOWANIA:

Przebudowa ul. Orzechowej i Krynickiej
w celu wyznaczenia miejsc postojowych

TYTUŁ RYSUNKU:

**PROJEKT OZNAKOWANIA NA CZAS BUDOWY – ETAP II**

NR UMOWY:

BRANŻA: DROGI

STADIUM: PB

SKALA: 1:500

NR RYS: 2